



## XXV COMITÉ DE INTEGRACION NOA NORTE GRANDE CHILE – ARGENTINA

3 Y 4 DE DICIEMBRE DE 2013  
ANTOFAGASTA – CHILE

### ACTA DE LA SUBCOMISIÓN DE MINERÍA

En la Ciudad de Antofagasta, República de Chile, entre los días 3 y 4 de diciembre de 2013, se realiza la XXV Reunión del Comité de Integración NOA – Norte Grande.

La Subcomisión de Minería está integrada por los siguientes representantes:

República de Chile

Rodrigo Mendiburu

Carlos Sepúlveda

República Argentina

Ricardo R. Battaglia

Javier Elortegui Palacios

Eduardo A. Barrera

Beatriz Eugenia Núñez

Ignacio Escudero

José María Trabattoni

Flavio H. Abán

Luego de la lectura del acta anterior, se aprueba lo siguiente:

Designar como nuevos miembros de la Comisión de Seguimiento y Gestión de las actividades a realizar, a las siguientes personas: Rodrigo Mendiburu (Antofagasta-Chile), Javier Elortegui Palacios (Jujuy), Eduardo A. Barrera (Tucumán) y Ricardo R. Battaglia (Salta).

Implementar con carácter permanente una reunión previa a cada reunión anual del Comité de Integración NOA-Norte Grande.

Mantener el espacio virtual de comunicación llamado NOA NORTE GRANDE en red social de Facebook, creado en XXIV Reunión Comité de Integración (año 2.012).

A continuación se detallan las tareas propuestas por cada Área:

Área Catastro Minero:

Tucumán propone y se aprueba un Encuentro de Catastros Mineros de la Región NOA-Norte Grande, teniendo como objetivo la conformación de una IDE (Infraestructura de

Datos Espaciales) Regional (Arg-Chile), teniendo como fin en una primera etapa, la realización de una reunión previa de Catastros Mineros del NOA para el día 7 de mayo de 2014, en la Ciudad de Salta. Cada provincia proporcionará el temario y el responsable de cada tema para la reunión propuesta. En la misma se resolverá la fecha y lugar de la reunión definitiva de Catastros del NOA-Norte Grande.

Responsable de seguimiento: Agrim. Eduardo A. Barrera.

#### Area comunicación y conectividad:

Se resaltó desde el punto de vista de la comunicación y conectividad la importancia del Paso de Jama, para el transporte de los productos e insumos que demanda la actividad minera. También se ratifica la necesidad de reactivar en forma inmediata el transporte ferroviario de cargas, entre la Ciudad de Salta (Arg) y Antofagasta (Chile), por el Paso de Socompa.

Se insiste en la implementación de un puente aéreo directo que conecte la Región con participación inicial estatal y privada.

Responsables de seguimiento: Prof Flavio H Abán y Prof. Beatriz E Nuñez.

#### Area Proveedores y Servicios:

Recomendar la representación permanente de las Organizaciones de proveedoras de servicios en esta Area.

Propender a la implementación y mantenimiento de una base de datos de empresas proveedoras de bienes y servicios.

Responsable de seguimiento: ing. Ignacio Escudero.

#### Area minería sustentable:

Para desarrollar inspecciones mineras ambientales conjuntas se acuerda en que cada provincia de la Región proveerá del cronograma anual de monitoreos a desarrollar, a fin de facilitar la participación de cada parte.

Se acuerda también en elaborar una base de datos cuali-cuantitativos de parámetros intervinientes en los monitoreos ambientales.

Recomendar el intercambio de experiencias y protocolos de seguridad que se desarrollan en cada Región tendientes a una mejora en la calidad de la estandarización.

Responsable de seguimiento: Dr. Geól. Javier Elortegui Palacios.

#### Areas de Educación y capacitación laboral y Area Marco legal:

Dado que sus responsables directos no se encuentran presentes, se prevé que en la Reunión del 07 de mayo a realizarse en Salta, informen acerca de los avances y propuestas en sus respectivas áreas.

Por la República de Chile

Rodrigo Mendiburu

Carlos Sepúlveda

Por la República Argentina:



Ricardo R. Battaglia



Javier Elortegui Palacios

Dr. JAVIER ELORTEGUI PALACIOS  
Director Provincial de Minería  
y Recursos Energéticos  
SECRETARÍA DE MINERÍA E HIDROCARBUROS

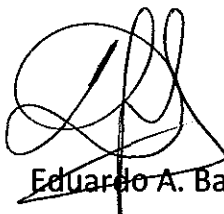

Eduardo A. Barrera

Beatriz Eugenia Núñez

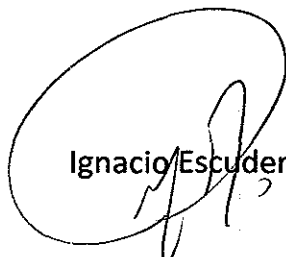

Ignacio Escudero



José María Trabattoni

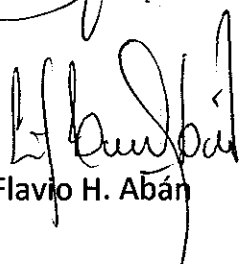

Flavio H. Abán



# REUNION DEL COMITE DE INTEGRACION NOA NORTE GRANDE, CHILE - ARGENTINA

3 Y 4 DE DICIEMBRE DE 2013 - HOTEL ANTOFAGASTA

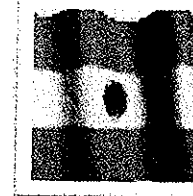

## COMISION DE FACILITACION FRONTERIZA

### SUBCOMISION DE MINERIA

	NOMBRE COMPLETO	CARGO	INSTITUCION	E-MAIL	FONO
1	Carlos Sepúlveda C	Presidente	"Corporación El Loa Vie. Pso de Jema"	c.sepulvedaescorredo@gmail.com	77532470
2	RODRIGO MENDIBURU	Secretario Regional Ministerial de Minería	Ministerio de Minería	rmendiburu@minmineria.cl	92990698
3	Javier ELORTEGUI PALACIOS	Director Provincial Minería y Rec. Energ.	Ministerio de Producción Sec. de Minería - JUJUY	javierep@gmail.com javierep@minerijujuy.gov.ar	+54-388-4221428
4	Flavio Héctor Abán	Jefe de Subprograma Canon y Estadísticas	Salta Secretaría de Minería	flavioaban@yahoo.com	0387-4251515
5	Ricardo Ba Hopio	Jefe de Programa Desarrollo Geológico SECRET. DE MINERIA-SALTA	SECRETARIA DE MINERIA DE SALTA	VULCANO G.M.@hotmail.com	0387-1578560
6	BEATRIZ EUGENIA NÚÑEZ	PROFESORA. UNSa.	UNIVERSIDAD NACIONAL DE SALTA	bettinahu@yahoo.com.ar	0387 4320713.
7	JOSÉ MARÍA TRABATTONI	VICE PRESIDENTE Soluciones Postales (CAPEMISA)	Soluciones Postales (CAPEMISA)	jintrabattoni@spostales.com.ar	+549 3515 324982
8	ESUDERO IGNACIO	Responsable C. Wind	ESUDERO CONSTRUCCIONES	iesudero@esconstrucciones.com	549 387-4624836
9	BARRERA, EDUARDO AUGUSTO.	RESP. CATASTRO MINERO. TUCUMAN.	DIR. de MINERIA TUCUMAN	barreva.geomatica48@gmail.com	0054381 1374226

UNIDAD REGIONAL DE ASUNTOS INTERNACIONALES DEL GOBIERNO REGIONAL DE ANTOFAGASTA - PRAT N° 384 - 5° PISO - INTENDENCIA - TELEFONO 066-066-2357600-2357684

E-MAIL: cpizarrobarrio@goreantofagasta.cl - vmorales@goreantofagasta.cl - zicosurantofagasta@gmail.com - nblaglini@goreantofagasta.cl